

AD 2.LFGE		
AD 2 LFGE ATT 01	AD 2 LFGE TXT 01	

# ATTERRISSAGE A VUE

## Visual landing

Ouvert à la CAP  
Public air traffic

# AVALLON

## AD2 LFGE ATT 01

14 FEB 08

	<b>ALT AD : 786 (28 hPa)</b> LAT : 47 30 07 N LONG : 003 53 54 E	<b>LFGE</b> VAR : 1° W (05)
---	--	--------------------------------

APP : NIL  
TWR : NIL  
A/A : 123.5

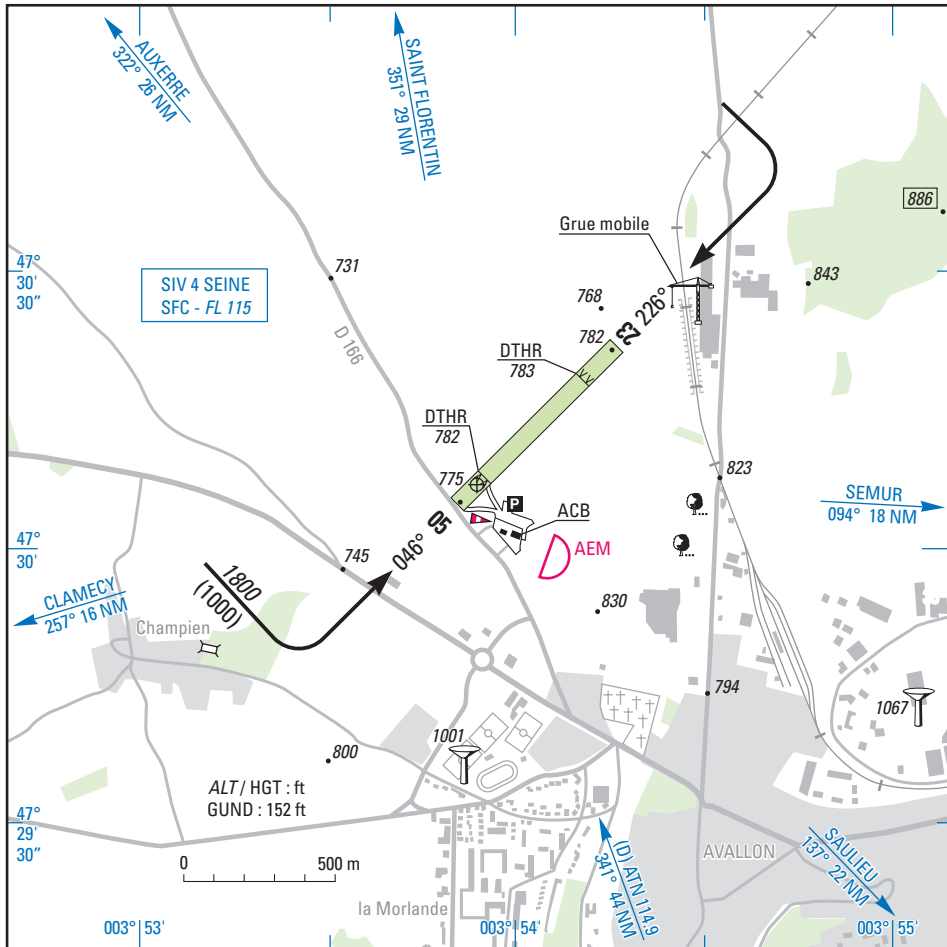

RWY	QFU	Dimensions Dimension	Nature Surface	Résistance Strength	TODA	ASDA	LDA
05	046	750 x 60	Non revêtue	-	750	750	625
23	226		Unpaved		750	750	595

Aides lumineuses : NIL

Lighting aids : NIL

### Consignes particulières / *Special instructions*

#### Dangers à la navigation aérienne

Présence d'une grue mobile pouvant évoluer dans la trouée NE.

Piste bombée.

#### Procédures et consignes particulières

QFU 226° préférentiel au décollage pour cause de dégagement plus important.

DEP 23 : présence de la D166 à 10 mètres de l'extrémité de piste, adapter le taux de montée.

#### Activités diverses

Activité voltige sur AD (N°6494) axe de piste 05/23, longueur 3 km, 1.5 km de part et d'autre du milieu de piste. FL 050/1500 ft AAL. SR-SS.

AEM : SR-SS, 500 ft AAL.

#### *Air navigation hazards*

*Presence of a mobile crane subject to move in north eastern funnel.*

*Cambered RWY.*

#### *Procedures and special instructions*

*Preferred QFU 226° for taking off due to a better clearing.*

*DEP 23: departmental road D166 10 m from RWY end, adapt climbing rate.*

#### *Special activities*

*Aerobatics on AD (NR 6494) RWY 05/23 centre line, 3 km long, 1.5 km from each side of RWY centre line. FL 050/1500 ft AAL. SR-SS.*

*AEM activity: SR-SS, 500 ft AAL.*

### Informations diverses / *Miscellaneous*

HIV + 1HR / WIN + 1HR

Les informations de source **non DGAC** de cette rubrique sont communiquées sous toute réserve.

**Non DGAC** information in this document is communicated with all reserve.

1 - **Situation / Location** : 1.5 km NNW AVALLON (89 - YONNE).

2 - **ATS** : NIL.

3 - **VFR de nuit / Night VFR** : NIL.

4 - **Gestionnaire / Managing authority** : Ville d'AVALLON, 37 Grande rue Aristide Briand  
BP 167 - 89206 AVALLON CEDEX.

5 - **AVA** : Délégation territoriale / *Territorial representative* : Bourgogne Franche-Comté (voir / see GEN).

6 - **BDP / BIA** : BRIA de rattachement / *Attaching BRIA* : BALE MULHOUSE - (voir / see GEN).

7 - **Préparation du vol / Flight preparation** : Acheminement PLN VFR / *Addressing VFR FPL* : voir / see GEN 12.

8 - **MET** : VFR : voir / see GEN VAC.

IFR : voir / see GEN IAC.

STATION : NIL.

9 - **Douanes, Police / Customs, Police** : NIL.

10 - **AVT** : Carburant / *Fuel* : 100LL - Lubrifiant / *Lubricant* : W80D (CIV) - HX  
Réservé aux membres de l'ACB / *Reserved for ACB members.*

11 - **SSLIA** : Niveau 1 / *Level 1*.

12 - **Lutte aviaire / Bird control** : NIL.

13 - **Hangars pour aéronefs de passage / Transient aircraft hangars** : possible.

14 - **Réparations / Repairs** : NIL.

15 - **ACB** : de l'Avallonnais. Aérodrome, route d'Annéot 89200 AVALLON ☎ / FAX : 03 86 34 15 11.